

CURSO 26-27

Paso de 4º ESO a 1º BACHILLERATO

ROSales
Del Canal
C.P.I.



SISTEMA EDUCATIVO

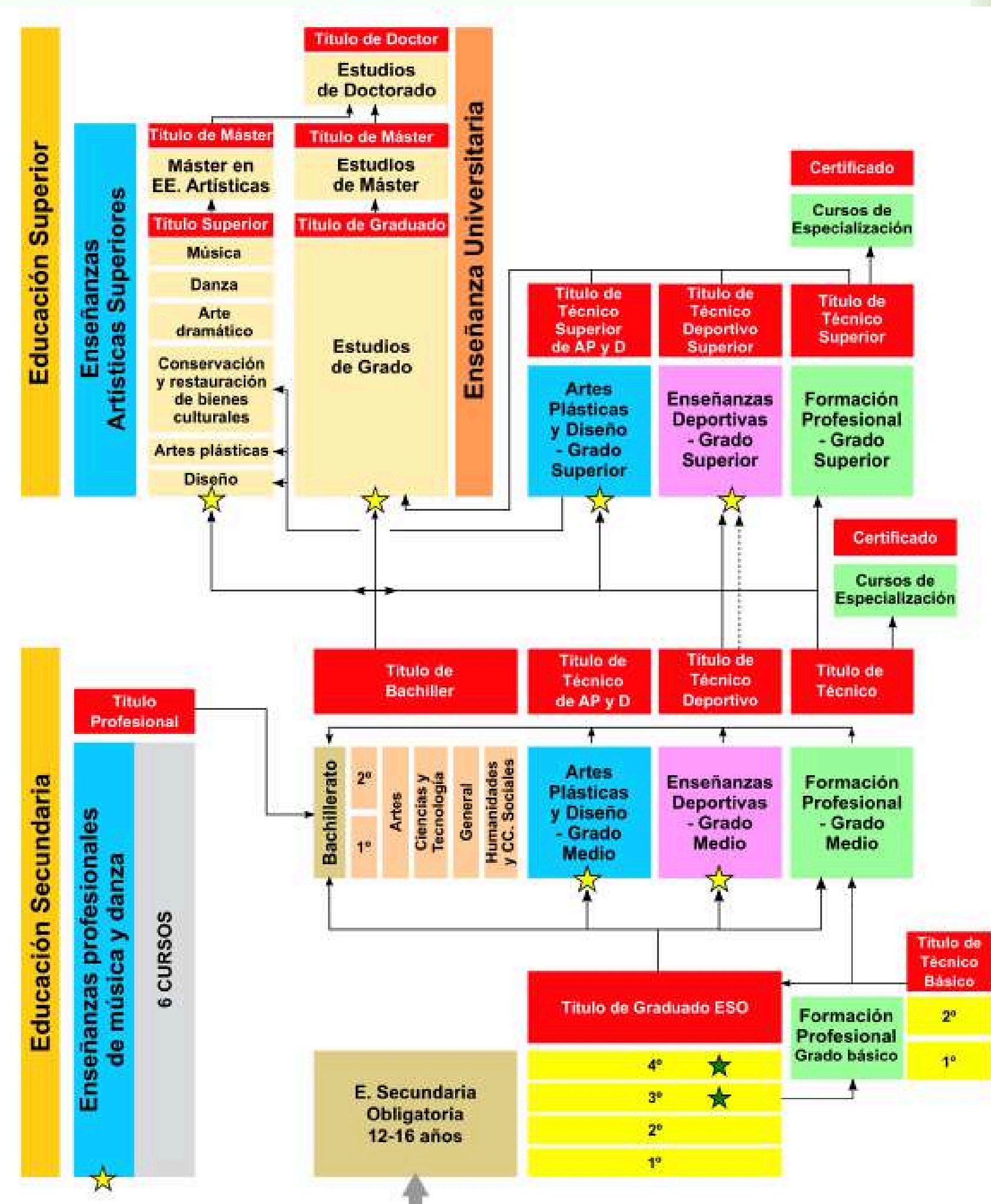

Estoy terminando 4º ¿y ahora qué?

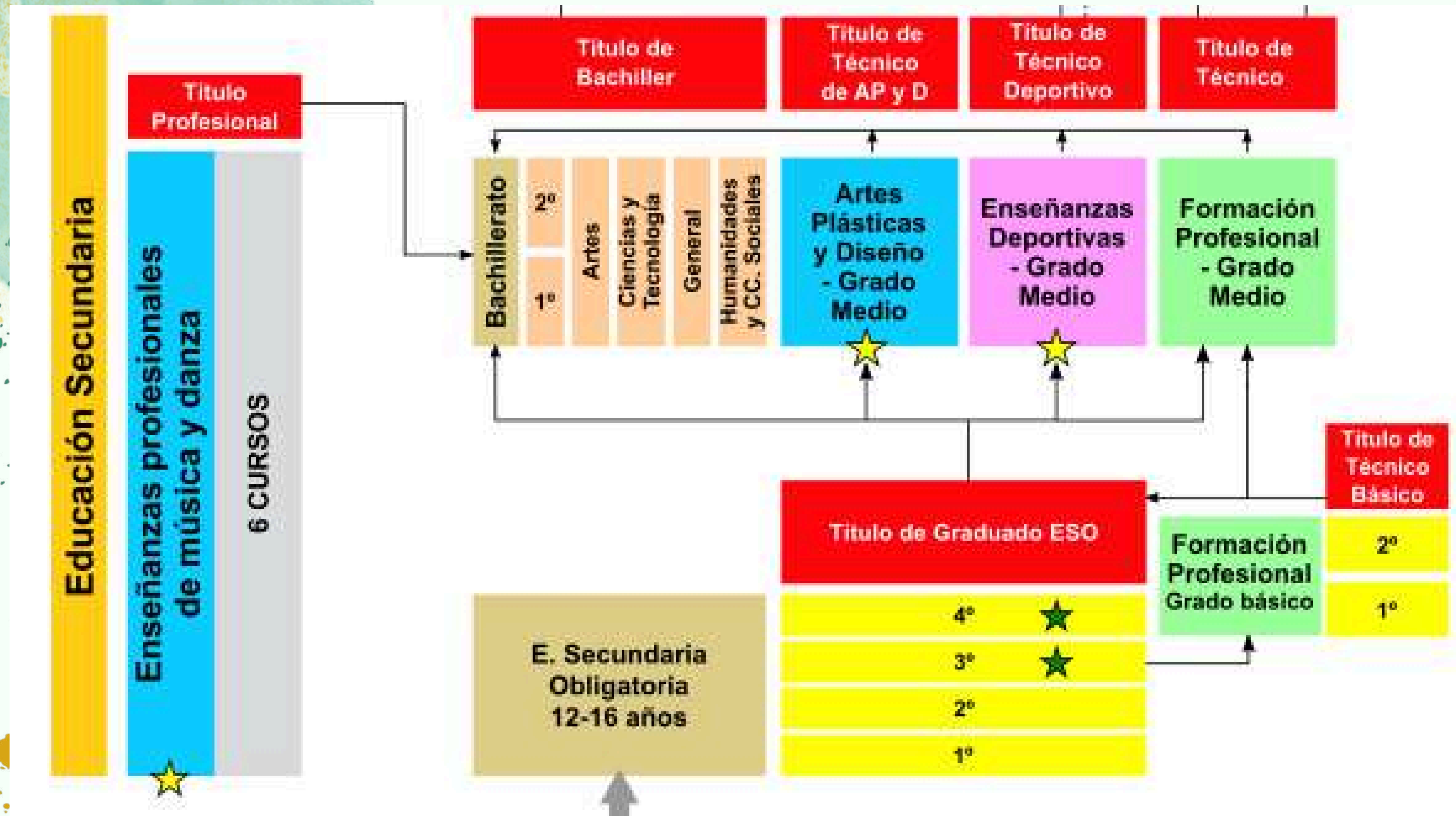

¿Qué nos espera el próximo curso?

Promoción

Tienes que aprobar todas las materias de 4ºESO o tener evaluación negativa, como máximo, en dos materias.

Con lo que tendrás el Certificado de Graduado/a en la ESO.



Acceso a
Bachillerato



Acceso a FP de
Grado Medio

No Promoción

Si suspendes más de 2 asignaturas no puedes obtener el título de Graduado/a en la ESO.

Por lo que deberás **REPETIR 4º ESO**:

- En el mismo itinerario
- Cambiar de itinerario

¿Cómo elijo?

- Hay que elegir lo que te gusta, según lo que se te da bien, teniendo en cuenta las capacidades y el rendimiento.
- Tener claro que bachillerato es un paso más y son dos cursos con una importante exigencia académica.
- No elegir por lo que hacen mis amistades o por el profesorado que me va a dar clase, sino por lo que es más adecuado para mí y lo que encaja más conmigo.
- Elegir materias que me van a ser más útiles en futuros estudios o trabajos, no las que sean más fáciles o cómodas.
- Es una elección que hay que meditar, pero no va a marcar nuestro futuro de manera permanente e irreversible.

Itinerarios Formativos 2026/2027 – 1ºBACHILLERATO

	CIENCIAS Y TECNOLOGÍA	CIENCIAS SOCIALES Y HUMANIDADES
COMUNES	Lengua Castellana Inglés I /*Inglés Avanzado I Filosofía Educación Física	Lengua Castellana Inglés I /*Inglés Avanzado I Filosofía Educación Física
ESPECÍFICAS (elegir un itinerario)	Matemáticas I Biología y Geología Física y Química	Matemáticas I Tecnología e Ingeniería Física y Química
OPTATIVA 1 – 4 HORAS (elegir una)	Anatomía Aplicada Francés Dibujo Técnico I Informática I	Anatomía Aplicada Francés Literatura Universal Informática I
OPTATIVA 2 – 2 HORAS (elegir una)	Cultura y Patrimonio de Aragón Educación para la Ciudadanía y los Derechos Humanos Oratoria Sociedad, medioambiente y territorios sostenibles	Cultura y Patrimonio de Aragón Educación para la Ciudadanía y los Derechos Humanos Oratoria Sociedad, medioambiente y territorios sostenibles

Las materias optativas únicamente se programarán si hay suficiente alumnado para formar grupo.

*Para cursar inglés avanzado hay que tener un SB en la materia de inglés de 4ºESO o un B2 certificado.

Aunque el alumnado quiera cursar 1º de Bachillerato en otro centro, se recomienda hacer la pre-matrícula en el CPI Rosales del Canal, para asegurar plaza para el curso 25-26.

En el caso de que al final sea elegido/a en el otro centro, la pre-matrícula realizada con nosotros, sería anulada.

Información becas estudios postobligatorios MEC

Formación Profesional, Bachillerato y otros.

<https://becaseducacion.gob.es/becas-y-ayudas/fp-bachillerato-otros/como-solicitarla.html>

Se piden online, desde la Sede Electrónica.

Del 7 de abril al 18 de mayo

ENLACES INTERÉS FP Grado Medio

[Oferta FP \(folleto\)](#)

[Elige tu profesión](#)

[Notas de corte 24/25](#)

[Todo FP \(info módulos\)](#)

[Jornadas puertas abiertas](#)

¿Dudas?

Gracias por vuestra atención